

鹿児島大学国際交流会館概要

(2025 年度後期)

Kagoshima University International Residence Hall Outline

(Fall Semester, 2025)



2025.6 改定

rev. June 2025

鹿児島大学国際交流会館（1号館、2号館、3号館）

住所

〒890-0056 鹿児島市下荒田4丁目50番20号

入居資格者

鹿児島大学に在籍する外国人留学生

入居期限

1年以内（日本語研修生を除く国費留学生とJICA留学生は半年以内）

居室数・寄宿料

| 種類 | 居室数 | 月額寄宿料（円） | |
|-----|-----|----------|----------|
| 単身室 | 121 | 1号館 | 5,900 |
| | | 2号館 | 4,700 |
| | | 3号館 | 25,000 |
| 夫婦室 | 7 | 1号館 | 11,900 |
| | | 2号館 | A 9,500 |
| | | | B 11,900 |
| 家族室 | 4 | 1および2号館 | 14,200 |

*設置年は1号館が1979年、2号館が1994年、3号館が2013年。

*水光熱費は別途自己負担。保証金（インターネット料、清掃料も含む）を入居後徴収。

管理人・チューター

寄宿料の支払等、入居手続きについての詳細は、入居日以降に管理人からご案内します。

管理人事務所は1号館1階にあり、また各館に、1～2名の鹿児島大学の学生がチューターとして入居しています。管理人およびチューターは、入居者が安心・安全な寄宿生活を送れるよう、また大学生活を有意義に過ごせるようお手伝いしています。入居者は会館のルールや、管理人およびチューターの指示に従ってください。

Kagoshima University International Residence Hall, Buildings No 1, 2, & 3

Address

4-50-20 Shimoarata, Kagoshima, 890-0056 Japan

Tenant Eligibility

International Students enrolled at Kagoshima University

Period of Residence

Within One Year (6 months for MEXT scholarship recipients excluding Japanese Studies students and JICA-DSP students)

Number of Rooms and Boarding Fees

| Room Type | Number of Rooms | Monthly Boarding Fee (¥) | |
|-----------------------|-----------------|--------------------------|---------------|
| Single Room | 121 | Bldg. No 1 | 5,900 |
| | | Bldg. No 2 | 4,700 |
| | | Bldg. No 3 | 25,000 |
| Married Couple's Room | 7 | Bldg. No 1 | 11,900 |
| | | Bldg. No 2 | Type A 9,500 |
| | | | Type B 11,900 |
| Family Room | 4 | Bldgs. No 1 & 2 | 14,200 |

* Bldgs. No 1 , No 2, and No 3 were built in 1979, 1994, and 2013 respectively.

* Utility bills are to be paid by the residents separately. A security deposit (including internet access charges and cleaning fees) will be collected after moving in.

Hall Manager and Tutors

Details about payments of boarding fees and move-in procedures will be explained by the hall manager after your arrival. The manager's office is located on the first floor of Building No1, and each building has one or two Kagoshima University students working as tutors. The manager and tutors help you live a safe and secure dormitory life as well as a meaningful academic life. Please follow the hall rules and the instructions of the manager and tutors.

寄宿料支払い方法

支払いは、銀行口座からの自動引落をお願いしています。銀行に口座を持っていない場合は、口座開設をお願いします。なお、退去月分は、大学の経理課窓口にて現金でお支払いください。日割り計算での支払い、分割払い、クレジットカード払いはできません。

保証金（一部払い戻し可）

【春学期のみ】 単身室 43,000 円、夫婦室 68,000 円、家族室 68,000 円

【春および秋学期】 単身室 51,000 円、夫婦室 76,000 円、家族室 76,000 円

※金額は変更になる可能性があります。

入居者は全員、保証金を払わねばなりません。これにはインターネット料金（1 学期間：8,000 円、2 学期間：16,000 円）および清掃代（単身室 15,000 円、夫婦室 40,000 円、家族室 40,000 円）が含まれ、残りの 20,000 円は退去時に現金で返金されます。しかし、部屋の備品に損壊、紛失があった場合、または部屋に個人の所有物を置いたままにした場合は、原状回復に要する費用が差し引かれます。その費用が 20,000 円を超えた場合には、差額を追加で請求します。また、インターネットには全室で接続可能です。使用の有無にかかわらず、入居者全員に使用料をお支払いいただきます。フリーWi-Fi は 1 号館 1 階ロビーでのみ接続可能です。保証金は入居後 2 週間以内に、管理人室にて現金でお支払いください。

公共料金の支払い方法

【1 号館および 2 号館居住者】 管理人へ現金支払いまたは銀行振込（毎月）

各部屋（単身室は共有スペースも含む）のメーター指示数を基に管理人が計算した使用料が掲示板に貼られますので、期限までに持参するか、振り込んでください。

【3 号館居住者】 コンビニエンスストア払い（毎月）

電力会社、ガス会社、水道局から各部屋に請求書が届きますので、コンビニで支払ってください。

Payment Methods of Boarding Fees

You will be asked to make payments by automatic direct debit from your bank account. If you do not have an account, please open one. For the month you move out, pay the fees in cash at the university's accounting office. Payments on a daily basis, in installments, or by credit card are not accepted.

Security Deposit (Partial Refund Possible)

【Spring Semester】

| | | |
|----------------------|--------------------------------|----------------------|
| Single Room: ¥43,000 | Married Couple's Room: ¥68,000 | Family Room: ¥68,000 |
|----------------------|--------------------------------|----------------------|

【Spring & Fall Semesters】

| | | |
|----------------------|--------------------------------|----------------------|
| Single Room: ¥51,000 | Married couple's Room: ¥76,000 | Family Room: ¥76,000 |
|----------------------|--------------------------------|----------------------|

*Amounts are subject to change.

All residents are required to pay the security deposit to the manager within two weeks after your arrival. Internet charges (one semester ¥8,000; two semesters ¥16,000) and cleaning fees (single room ¥15,000; married couple's room ¥40,000; family room ¥40,000) are included, and the remaining 20,000 yen will be refunded in cash upon leaving. However, if room facilities are damaged or lost, or if personal belongings are left in your room, the cost of restoring it to its original state will be deducted. If the cost exceeds 20,000 yen, the difference will be charged to you. All rooms have the Internet access and you are required to pay the access fee regardless of whether you use the Internet or not. Free Wi-Fi is available in the lobby on the first floor of Building No1.

Payment Methods of Monthly Utility Charges

[Residents of Bldgs. No 1 & 2] Cash payment to the hall manager or by bank transfer

The manager will post the fee calculated based on the meter readings for each room (including shared space) on the bulletin board. Pay it by the deadline.

[Residents of Bldg. No 3] Convenience store payment

The electric company, gas company, and waterworks bureau will mail you a bill. Pay the charge at a convenience store.

入居推奨日時

単身室入居者 2025 年 9 月 22 日(月) ～9 月 23 日(火) 午前 10 時～午後 5 時

夫婦室・家族室入居者 2025 年 10 月 1 日(水) 午前 10 時～午後 5 時

※上記時間以外は対応できません。また、上記の日にちより前には入居できません。

退去期限日時

単身室（交換留学生） 2026 年 3 月 6 日(金) 17 時（1 学期間滞在）

2026 年 9 月 4 日(金) 17 時（2 学期間滞在）

単身・夫婦・家族室（交換留学生以外） 2026 年 3 月 13 日(金) 17 時

2026 年 9 月 11 日(金) 17 時

次の学期に、新しく会館に入居する学生がいますので、期限までの退去をお願いします。退去月に 1 日でも入居すると半月分の寄宿料をいただきますので、ご注意ください。入居者は退去日の少なくとも1 ヶ月以上前までに、退去日時を管理人へ連絡してください。「退去前にすることのチェックリスト」をお渡ししますので、必ず手続きを完了させて退去してください。

会館への荷物発送

ご自身の衣類等荷物の発送が必要な場合は、ご自分の部屋宛て、配達日は入居後になるよう送ってください。部屋番号は、留学生係（ryugaku@kuas.kagoshima-u.ac.jp）へお問い合わせください。

送付先： 〒890-0056 鹿児島市下荒田 4-50-20 鹿児島大学国際交流会館〇号館〇号室

入居者が準備するもの

シングルサイズ用のシーツ、枕カバー、掛布団カバーをご準備ください。会館から徒歩 10～15 分圏内にニトリやニシムタというスーパーがあり、そこでも購入可能です。なお、到着後しばらくの間は、会館の物を貸し出せます。枕、毛布、掛布団は、会館が貸与します。

鹿児島大学における敷地内全面禁煙に関する基本方針について

学生、教職員および訪問者に健康で安全な環境を提供するため、国際交流会館を含む鹿児島大学の敷地内での喫煙（電子タバコまたは類似品の使用を含む）は禁止されています。

駐車場について

国際交流会館の敷地内に駐車場はありません。

Recommended Move-in Dates and Time

Single room resident: Monday, September 22 and Tuesday, September 23, 2025 (10 am – 5 pm)

Married couple's room and Family room resident: Wednesday, October 1, 2025 (10 am – 5 pm)

**We cannot accommodate your move-in requests outside the above hours, and you cannot move in before the date mentioned either.*

Move-out Deadlines

Single Room (Exchange Students):

【1 semester】 5pm, Friday, March 6, 2026 / 【2 semesters】 5pm, Friday, September 4, 2026

Single, Married Couple's, & Family Rooms (Except for Exchange Students):

【1 semester】 5pm, Friday, March 13, 2026 / 【2 semesters】 5pm, Friday, September 11, 2026

New students will move into the hall next semester, so vacate your room by the deadlines.

Inform the manager of your leaving date and time more than a month in advance and make sure to complete all the procedures on the checklist, which is available at the manager's office, before moving.

Sending Luggage to the Hall

If you want to send clothes, etc., ship them to the address below by specifying a delivery date after your move-in. You can get your room number from the International Student Office (e-mail: ryugaku@kuas.kagoshima-u.ac.jp)

Shipping address:

Bldg. No xx Room xx, Kagoshima University International Residence Hall

4-50-20 Shimoarata, Kagoshima, 890-0056 Japan

Items to be Prepared by Residents

Bring single-size sheets, pillowcases, and comforter covers with you. You can purchase these items at such supermarkets as *Nitori* or *Nishimuta* located within a 10-15 minutes' walk from the hall. You may borrow them from the hall for a while. Pillows, blankets, and comforters are provided by the hall.

Statement of No Smoking Policy

To provide healthy and safe environment for all Kagoshima University students, employees, and visitors, smoking — including the use of electronic cigarettes, or similar devices — is prohibited on all university premises including the International Residence Hall.

Parking Lot

The International Residence Hall does not have car parking facilities.

居室の間取り図 Room Layout

| 建物名 Building No | 単身室 Single Room | 夫婦室 Married Couple's Room | 家族室 Family Room |
|--------------------|-----------------------|---|-----------------------|
| 1 号館 1 | 12 m ² | 39 m ² | 59 m ² |
| 2 号館 2 | 12 m ² | タイプ A / Type A 38 m ² | 56 m ² |
| | | タイプ B / Type B 40 m ² | |
| 3 号館 3 | 12 m ² | | |

居室の設備 Room Facilities

| 種類 Type | 詳細 Details |
|--|--|
| 各室共通 All Rooms | 机、イス、ベッド、タンス、本棚、寝具（枕、毛布、布団）、エアコン、電気スタンド、冷蔵庫 Desk, chair, bed, closet, bookshelf, bed linens (pillow, blanket, comforter), air conditioner, desk light, refrigerator |
| 2号館単身室 Single Rooms Building No 2 | トイレ Toilet |
| 3号館単身室 Single Rooms Building No 3 | ユニットバス（トイレ、洗面台、シャワー）、簡易キッチン Unit bath (toilet, sink, shower), kitchenette |
| 夫婦・家族室 Married Couple's & Family Rooms | キッチン、食器棚、ユニットバス（トイレ、洗面台、バスタブ、シャワー）、洗濯機、乾燥機 Kitchen, cupboard, bathroom (toilet, sink, bathtub, shower), washing and drying machines |

共有設備 Shared Facilities

| 建物名 Building | 階 Floor | 詳細 Details |
|---------------------|----------------|---|
| 1号館 No 1 | 2 ～ 4 | キッチン、シャワー室、トイレ、洗濯室（洗濯機、乾燥機） Kitchen, shower room, toilet, laundry room (washing and drying machines) |
| | 1 | 談話室、娯楽室、自動販売機 Lounge, recreation room, vending machine |
| | 3 | 和室 Tatami room |
| 2号館 No 2 | 1 ～ 4 | キッチン、シャワー室、洗濯室（洗濯機、乾燥機） Kitchen, shower room, laundry room (washing and drying machines) |
| | 1 | ラウンジ、応接コーナー Lobby lounge, meeting room |
| 3号館 No 3 | 1 ～ 5 | 洗濯機、乾燥機 Laundry room (washing and drying machines) |
| | 1 | ラウンジ Lounge |
| 全館 All Buildings | 屋外 Outdoors | 自転車・バイク駐輪場（自動車は許可しません。） Bicycle and motorcycle parking lot (No car parking) ゴミ置き場 Garbage collection area |

平面図 Floor Plans

1号館 Building No 1

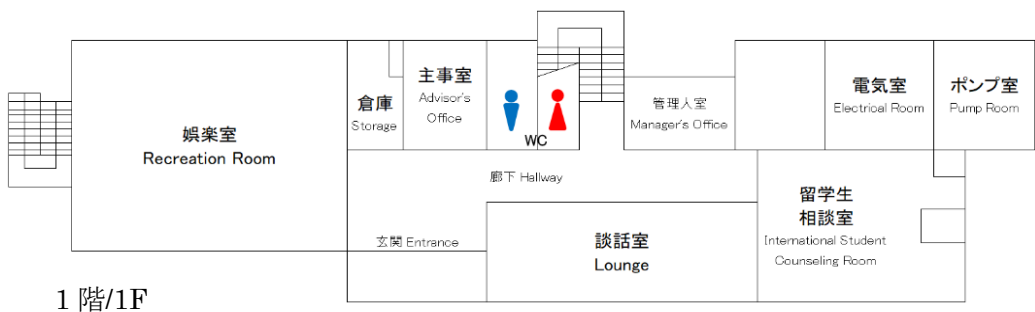
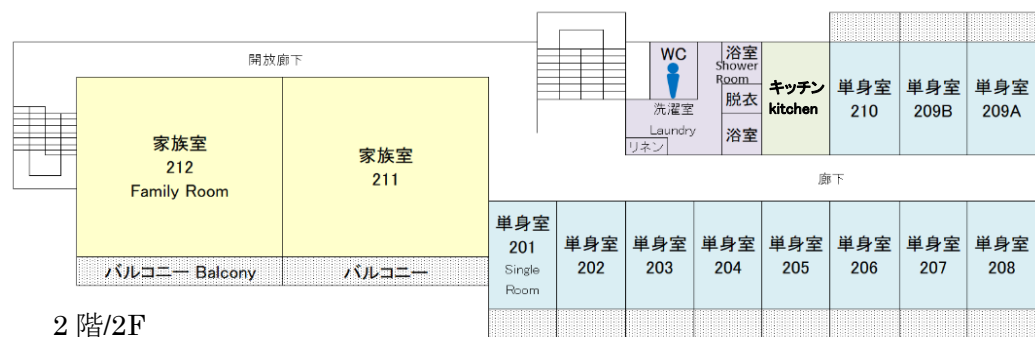
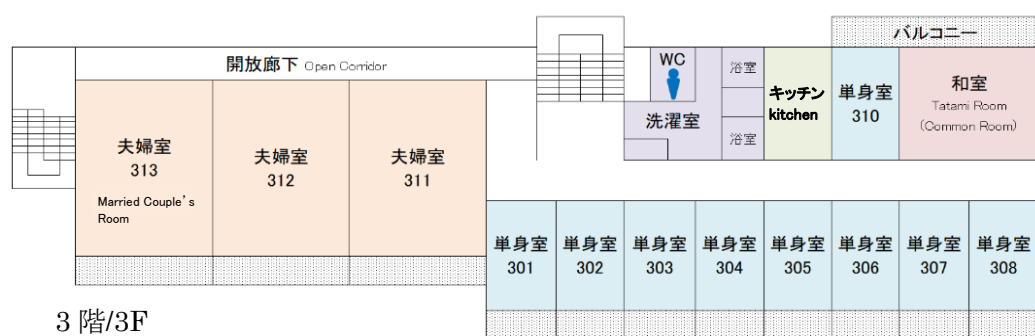
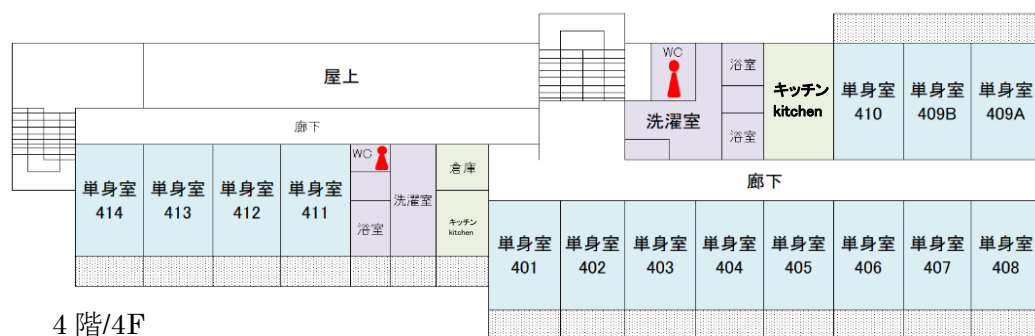

2号館 Building No 2

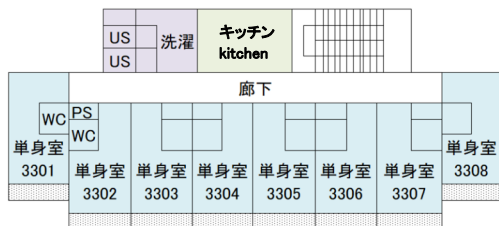
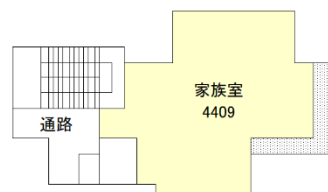
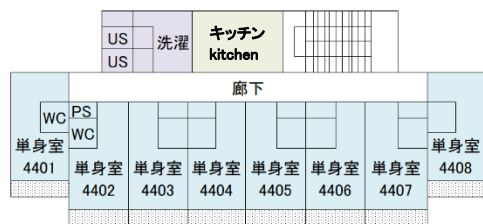

3階/3F

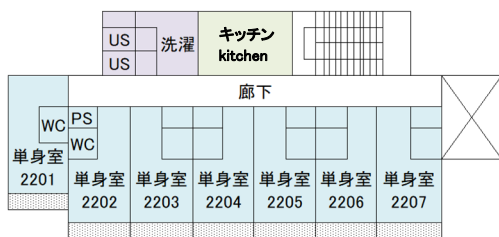
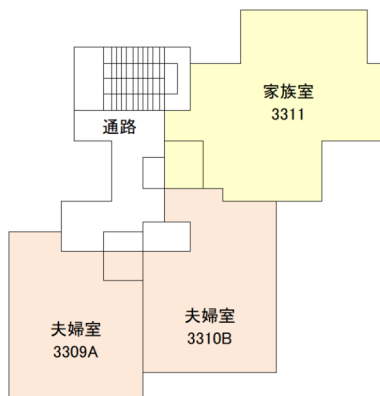

2階/2F

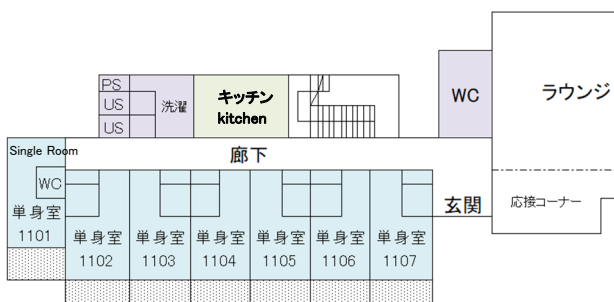
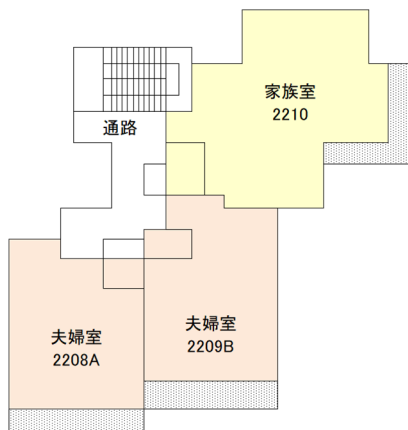

1階/1F

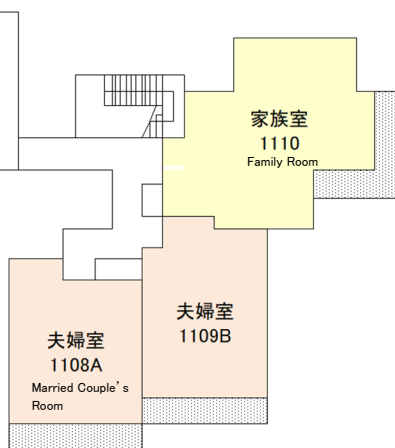

3号館 Building No 3

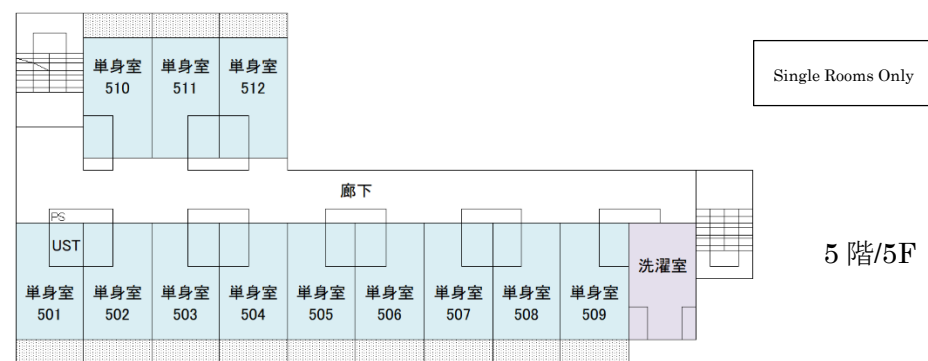

4階/4F

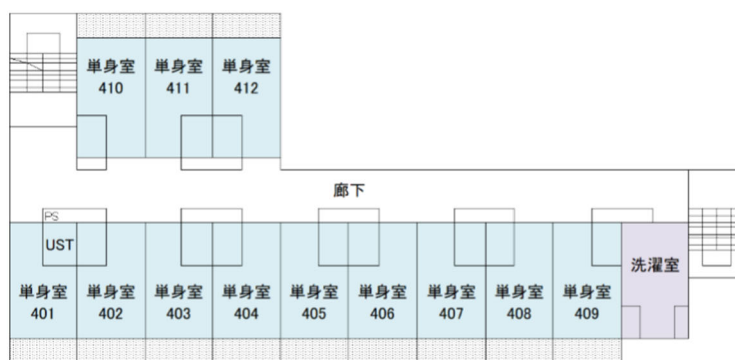

3階/3F

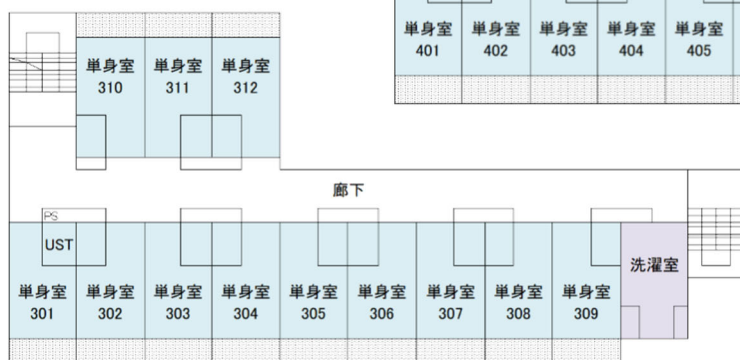

2階/2F

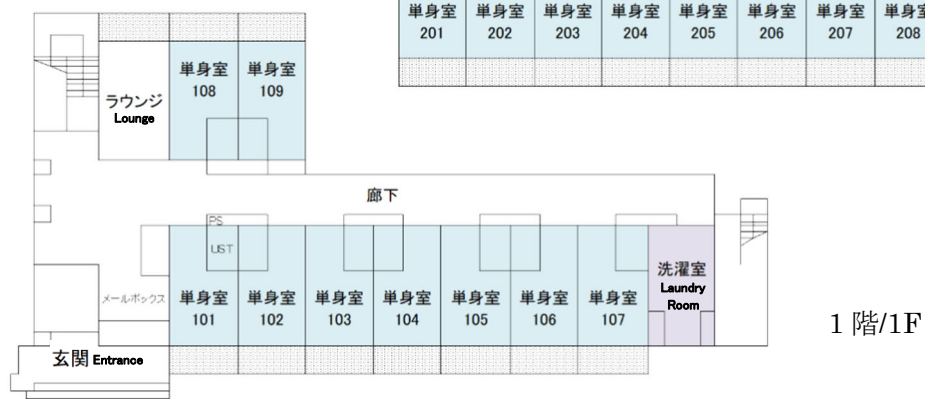
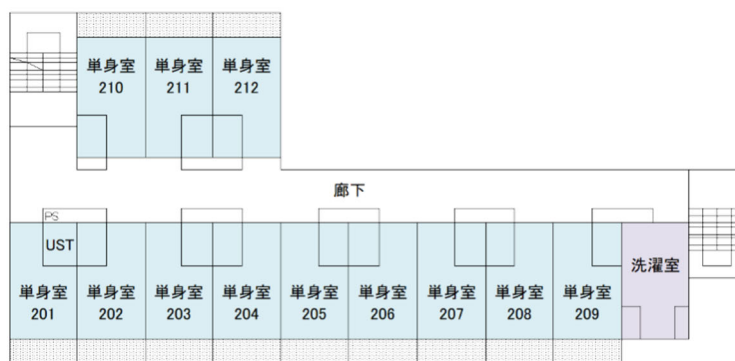

会館に関する連絡先

鹿児島大学 学生部 国際事業課 留学生係

鹿児島市郡元 1-21-30 鹿児島大学郡元キャンパス

共通教育棟 1 号館 5 階

営業時間: 月曜日～金曜日 9:00－16:30

TEL : (+81) 099-285-3015

E-mail : ryugaku@kuas.kagoshima-u.ac.jp

鹿児島大学 国際交流会館 管理人室

国際交流会館 1 号館 1 階

営業時間: 月曜日～金曜日 10:00－18:00

TEL : (+81) 099-252-7551

E-mail : kaikantutor@gmail.com

Contacts

International Student Office, International Cooperation Division

5th Floor, General Education Building No 1,

Kagoshima University Korimoto Campus

Office hours: Monday to Friday 9:00 A.M.－4:30 P.M.

TEL : (+81) 099-285-3015

E-mail : ryugaku@kuas.kagoshima-u.ac.jp

Manager's Office at International Residence Hall

1st Floor, Building No 1

Office hours: Monday to Friday 10:00 A.M.－6:00 P.M.

TEL : (+81) 099-252-7551

E-mail : kaikantutor@gmail.com